

# OFICINA PRÁTICA E CONHECIMENTO

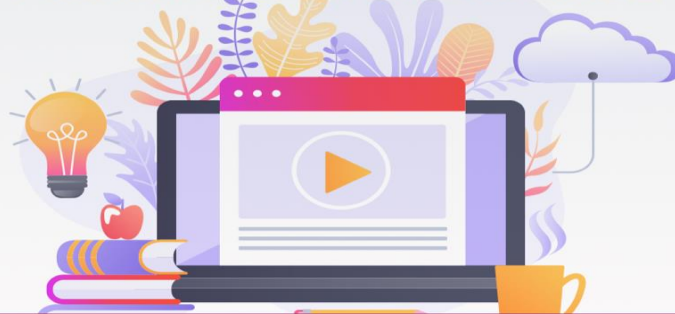

**EAPN**  
P O R T U G A L  
REDE EUROPEIA ANTI-POBREZA  
www.eapn.pt

**Inscreva-se. Partilhe. Inspire-se.**

## Erasmus+ um Programa para todos/as

**25 janeiro de 2024 | 10.30h - 12.30h e 14.30h – 16.30h**

A presente Oficina de Prática e Conhecimento procura promover a aquisição e aprofundamento de conhecimentos teóricos e competências práticas no âmbito Programa Erasmus que consiste em apoiar, através da aprendizagem ao longo da vida, o desenvolvimento educativo, profissional e pessoal dos indivíduos nos domínios da educação, da formação, da juventude e do desporto na Europa e mais além, contribuindo assim para o crescimento sustentável, o emprego de qualidade e a coesão social, bem como para impulsionar a inovação e reforçar a identidade europeia e a cidadania ativa.

### PROGRAMA

**10.30h – 12.30h e 14.30h – 16.30h**

**Facilitado/Dinamizador:** Luis Rodrigues – Lic. em Animação Sociocultural e dirigente na Glocalmusic

**Metodologia:** Exposição oral, diálogo e debate de ideias relacionadas com o tema

**Conteúdos:** Apresentação de Candidaturas - 1- Aceder à Plataforma Erasmus+ - Criar um EU Login – Registrar a organização – Documentos necessários - Verificar os Critérios de Seleção, 2- Tipos de projetos e ações - Verificar Prazos - Decidir que tipo de projeto quer fazer, 3 - como elaborar o projeto – Conhecer o formulário – Estruturar o projeto – Preenchimento do Formulário – Submissão do Formulário

**Destinatários/as:** Estudantes, Profissionais de intervenção social e comunitária e sociedade civil em geral

**Local:** Rua Jornal Ala Esquerda 20 em Beja e Plataforma Zoom (online)

**Inscrições:** Gratuitas, mas deverão ser formalizadas obrigatoriamente até ao próximo dia **23 de Janeiro 2024**, através do preenchimento do seguinte formulário: <https://forms.gle/g3zWXh63KZp1Au2u9>

**Critérios de seleção:** Ordem de receção das inscrições e prioridade às pessoas inscritas provenientes do distrito de Beja (limite máximo de 20 participantes presenciais e 30 online).

EAPN Portugal / Núcleo Distrital de Beja

Rua do Jornal Ala Esquerda, 20 | 7800-301 Beja

284 243 577 – 917175013 | [n.beja@eapn.pt](mailto:n.beja@eapn.pt)