

# ENCONTRO

## Redes – O que as Aproxima e o que as Diferencia?

Universidade de Évora – Sala 124

20 de abril de 2017

Num contexto onde as entidades participam em múltiplas redes, que muitas vezes são complementares e se cruzam, torna-se pertinente refletir sobre a importância do trabalho em rede – num momento em que cada vez mais o termo se vulgariza e muitas vezes para alguns atores mal se compreende - torna-se fundamental voltar a refletir sobre as mais-valias que a participação nas redes pode trazer a quem nelas participa bem como *sobre o que as aproxima e o que as diferencia*, com o que os seus membros podem e devem contribuir e o que podem receber num gigantesco puzzle de interações e dinâmicas.

### OBJETIVOS

- 1) Refletir sobre a o trabalho em rede, sobre a sua operacionalização e simultaneamente sobre os fatores semelhantes e diferenciadores das várias redes no terreno bem como sobre a forma de otimizar e articular as sinergias envolvidas;
- 2) Promover a apresentação do trabalho em várias redes constituídas a nível europeu / nacional e local.

Comissão Organizadora:



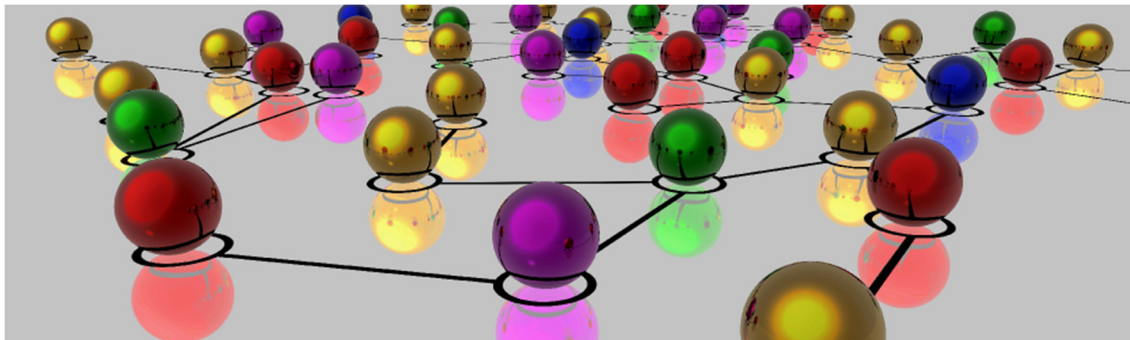

## ENCONTRO

### Redes – O que as Aproxima e o que as Diferencia?

## PROGRAMA

**09h15** **Abertura do secretariado e receção dos participantes**

**09h30** **Sessão de Abertura**

Dr.<sup>a</sup> Sandra Araújo - Diretora Executiva da EAPN Portugal

Dr.<sup>a</sup> Sónia Ramos - Diretora do Centro Distrital da Segurança Social de Évora

Dr.<sup>a</sup> Élia Andrade Mira - Vice-Presidente da Câmara Municipal de Évora

Presidente do CLASE de Évora

**10h15**

**Organizações em Rede**

Prof. Dr. Paulo Neto - Universidade de Évora

**10h45**

**Coffee Break**

**11h00**

**A Rede Social do Concelho de Évora – As Unidades de Rede e outros aspetos diferenciadores**

**11h30**

Dr.<sup>a</sup> Élia Andrade Mira - Vice-Presidente da Câmara Municipal de Évora

Presidente do CLASE de Évora

**EAPN / Rede Europeia Anti-Pobreza: A Vertente Europeia e a Vertente Nacional**

Dr. Sérgio Aires – Presidente da EAPN Europa

Dr.<sup>a</sup> Sandra Araújo – Diretora Executiva da EAPN Portugal

Cidália Barriga – Conselho Local de Cidadãos de Évora

**Moderação e Debate:** Prof. Marcos Olímpio – CISA

**12h30**

**Almoço Livre**

**14h00**

**PAINEL DE DEBATE – Redes: O que as Aproxima e o que as Diferencia?**

**Prof. Marcos Olímpio**

Centro de Investigação em Sociologia e Antropologia “Augusto da Silva”

**Dr.<sup>a</sup> Paula de Deus**

Associação de Amigos da Família e da Criança “Chão dos Meninos”

**Dr.<sup>a</sup> Sónia Ramos**

Diretora do Centro Distrital de Segurança Social de Évora

**Dr. Pedro Antunes**

Logframe

**Moderadora:** Dr.<sup>a</sup> Margarida Marques - Vice-Coordenadora do Núcleo Distrital de Évora da EAPN Portugal\*

**16h30**

**Encerramento**

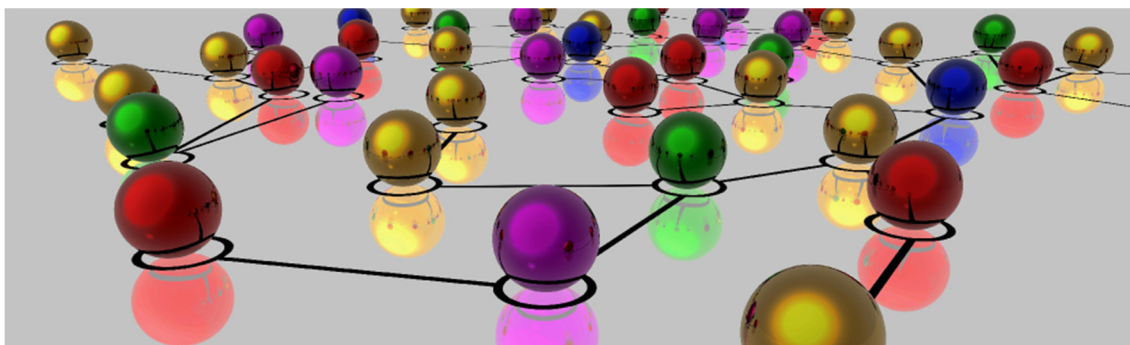

## ENCONTRO

**Redes – O que as Aproxima e o que as Diferencia?**

Universidade de Évora – Sala 124

20 de abril de 2017

## FICHA DE INSCRIÇÃO

Nome \_\_\_\_\_

Entidade \_\_\_\_\_

Cargo/Função \_\_\_\_\_

Telefone \_\_\_\_\_ Email \_\_\_\_\_

Associado EAPN Portugal (X) Sim \_\_\_\_\_ / Não \_\_\_\_\_

Forma de Pagamento (X) Numerário \_\_\_\_\_ / Cheque \_\_\_\_\_ / Transferência Bancária \_\_\_\_\_

### INSCRIÇÕES E INFORMAÇÕES

**Associados da EAPN Portugal:** 7,50€

**Não Associados da EAPN Portugal:** 10€

**Após confirmação da sua inscrição,** o pagamento deverá ser efetuado por transferência bancária, numerário ou cheque (à ordem de EAPN – Rede Europeia Anti-Pobreza/Portugal, Associação).

Enviar a Ficha de Inscrição até ao dia **13 de abril** para:

EAPN Portugal/Núcleo Distrital da Évora

Urbanização Vila Lusitano, Rua Frei José Maria, n.º 25 | 7000-244 Évora

telefone: 266731141 | fax: 266747955 | [evora@eapn.pt](mailto:evora@eapn.pt)

Comissão Organizadora:

